

कार्यालय , सहायक आयुक्त

आदिवासी विकास , बुरहानपुर (म0प्र0)

सूचना के अधिकार –2005 से संबंधित बिन्दु क्रमांक –1 से 17 तक की जानकारी

सूचना के अधिकार-2005 से संबंधित मेन्यूअल
कार्यालय सहायक आयुक्त, आदिवासी विकास, बुरहानपुर

1. (अ) कार्यालय का नाम एवं संगठनात्मक स्वरूप :-

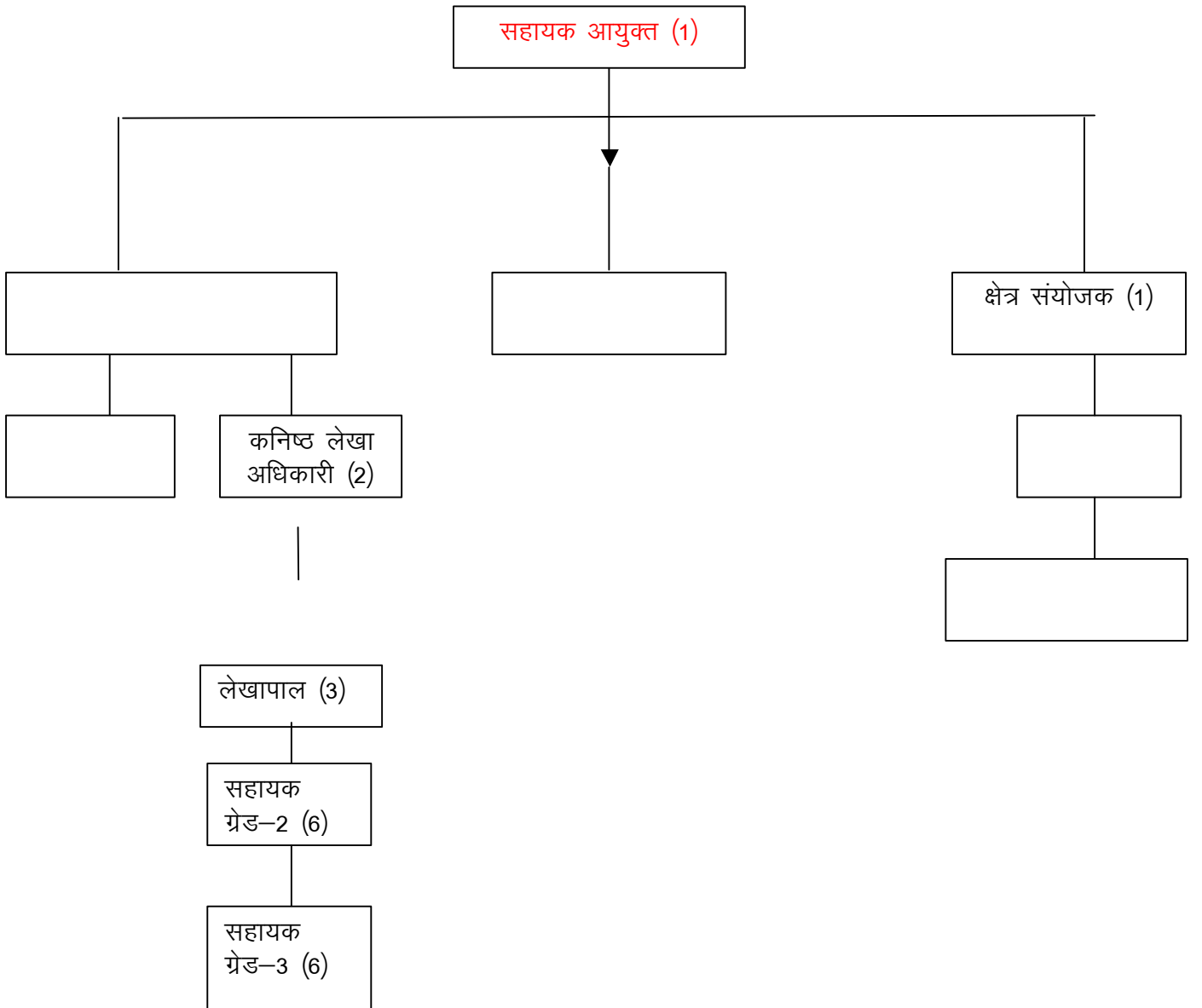

1. (ब) कार्यालय की विभिन्न शाखाओं के कार्य/दायित्व :-

क्र	शाखा का नाम	कार्य / दायित्व
1	2	3
1	प्रशासकीय शाखा	
	स्थापना	सेवा पुस्तिकाओं का संधारण, वेतन वृद्धि, कार्यभार ग्रहण, पदोन्नति, स्थानांतरण, क्रमोन्नति, पदो का निर्माण, संस्थानों की स्वीकृति/स्थापना संबंधी समस्त कार्य
	प्रगति	विभागीय योजनाओं का क्रियान्वयन
	आडिट	निरीक्षण एवं आडिट कंडिकाओं का निराकरण/अधीनस्थ कार्यालयों का अंकेक्षण
2	लेखा	वेतन देयक तैयार कर भुगतान करना , विभिन्न कांटेजेंसी देयकों का भुगतान करना, लेखा संबंधी सभी पंजियों एवं केष बुक का संधारण व स्वीकृतियों का संधारण
3	स्टोर	समस्त स्थाई अस्थाई स्कंध का क्रय ,स्कंध पंजी का संधारण, विभागीय संस्थाओं/ छात्रावास/आश्रमों में सामग्री वितरण, भौतिक सत्यापन अपलेखन
4.	रिकार्ड कक्ष	सभी आवश्यक अभिलेखों को पंजीबद्ध कर रिकार्ड रूम में व्यवस्थित रूप से रखना
5	निर्माण	विभागीय भवनो का निर्माण, संधारण, मरम्मत, अपलेखन तथा संबंधी समस्त कार्य , अभिलेखों का संधारण एवं भवन पुस्तिका संधारण , क्षेत्रीय विकास के विद्युतीकरण के कार्यों का निष्पादन ।
5	अन्य	शासन/वरिष्ठ द्वारा निर्देशित विभिन्न कार्यक्रमों का क्रियान्वयन ।

2. कार्यालय में पदस्थ अधिकारियों के नाम, पदनाम, कर्त्तव्य तथा परिलब्धियां :-

क्रं	नाम	पद	परिलब्धियां	कर्त्तव्य
1	2	3	4	5
1	श्री सी०के०पाटील,	सहायक आयुक्त	21068.00	1. जिला स्तर पर विभाग द्वारा प्रदत्त प्रशासकीय वित्तीय शक्तियों का उपयोग एवं आवश्यक स्वीकृतियां जिलाधीश से प्राप्त कर योजनाओं का क्रियान्वयन
2.	—	क्षेत्र संयोजक पद रिक्त	—	2. आदिवासी उपयोजना एवं विशेष घटक योजना के लिए जिला स्तर व्यय, कलेक्टर की ओर से समन्वयक का कार्य ।
3.	श्रीमति शोभा सिंगार	कनिष्ठ लेखाधिकारी	8944.00	3. जिले में पदस्थ समस्त विभागीय अमले पर नियंत्रण
				4. जिले निम्न श्रेणी लिपिक,लेखापाल, भृत्य, सहायक शिक्षक ,उ०श्रे०शि० एवं प्रधान पाठक एवं समकक्ष संवर्गों की नियुक्ति शासन द्वारा समय समय पर प्रसारित निर्देश एवं प्रतिबंधों के तहत करना । शिक्षक संवर्गों पर नियंत्रण स्थापना संबंधी समस्त कार्य ।
				1. शिक्षा योजना के क्रियान्वयन में सहायक आयुक्त को सहयोग प्रदान करना
				2. उ.मा.वि./हाईस्कूल/मा.शाला/छात्रावासों का निरीक्षण
				3. शिक्षा गुणात्मक विकास हेतु
				1.छात्रवृत्ति, शिष्यवृत्ति की स्वीकृति तथा वितरण
				2. मा.शाला/छात्रावास/आश्रम का निरीक्षण
				3. सहायक आयुक्त को कार्यालयीन कार्य में सहयोग

3. कार्यालय में अपनायी वाली निर्णय प्रक्रिया :-

क	कार्यालयीन शाखा का नाम और उससे संबंधित कर्मचारी	प्रथम अधिकारी जिसके द्वारा नस्ति आगे बढ़ती है	निर्णय लेने वाले अधिकारी	पर्यवेक्षण अधिकारी
1	2	3	4	5
1	स्थापना शाखा, श्री मनोज दुबे, लेखापाल.	—	सहायक आयुक्त	कलेक्टर /
2	लेखा शाखा— श्री विजय बागदरे लेखापाल,	—	सहायक आयुक्त	कलेक्टर / मुख्य कार्यपालन अधिकारी जिला पंचायत
3	निर्माण शाखा / आडिट — श्री विजय पाटील, सहायक ग्रेड-02	—	सहायक आयुक्त	कलेक्टर / मुख्य कार्यपालन अधिकारी जिला पंचायत
4	छात्रवृत्ति शाखा सहायक ग्रेड-02, सहायक ग्रेड-02, सहायक ग्रेड-03	क्षेत्र संयोजक	सहायक आयुक्त	कलेक्टर / मुख्य कार्यपालन अधिकारी जिला पंचायत
5	छात्रावास शाखा— अशोक शर्मा, सहायक ग्रेड-2	—	सहायक आयुक्त	कलेक्टर
6	प्रगति शाखा, स्टोर शाखा— अशोक शर्मा, सहायक ग्रेड-2	—	सहायक आयुक्त	कलेक्टर
7	राहत शाखा, केश शाखा, अनुदान श्री शैलेंद्र अत्रे, सहायक ग्रेड-02	—	सहायक आयुक्त	कलेक्टर
8	एम.डी.एम. / निर्माण— श्री विजय पाटील, सहायक ग्रेड-02	—	सहायक आयुक्त	कलेक्टर / मुख्य कार्यपालन अधिकारी जिला पंचायत
9	आवक जावक शाखा— श्री जे0पी0अत्रे, सहायक ग्रेड-02	—	सहायक आयुक्त	कलेक्टर

4. कार्यालय के द्वारा समय सीमा में कार्य निपटाने, गुणवत्ता तथा मात्रा संबंधी मापदण्ड:-

1. प्री.मै. छात्रवृत्ति:-

- (1) अनु.जाति एवं पिछडा वर्ग जाति:- एक किश्त में 30 सितंबर
- (2) अनु.जनजाति:- दो किश्त में प्रथम माह 30 सितंबर द्वितीय जनवरी
- (3) अनु.जाति, अनु.जनजाति एवं पिछडा वर्ग जाति:- दो किश्त में प्रथम माह 30 सितंबर द्वितीय जनवरी
- (4) अनु.जाति, जनजाति राहत योजना:- जिला मुख्यालय में सहायता हेतु आवेदक से प्राप्त आवेदन पत्र प्राप्त होने के 30 दिन में
- (5) अत्याचार नि.अ.आ.नि.सहायता:-

अ. आकस्मिकता योजना अंतर्गत पीड़ित/आश्रित को राहत एवं सहायकता राशि का भुगतान , गठित घटना के एक माह के भीतर या न्यायालय के निर्णय के बाद एक माह के भीतर

ब. पीड़ित/आश्रित/साक्षी परिवार को निर्धारित दर से भरण पोषण व्यय का भुगतान 15 दिन के भीतर

स . अंतरजातीय विवाह प्रोत्साहन योजना:- आवेदन पत्र प्राप्त होने के 30 दिन के भीतर

5. कार्यालय में उपयोग होने वाले उपलब्ध अधिनियम, नियम, रेगुलेशन, मेन्युअल की सूची:-

1. अधिनियम:- 1-सिविल अधिकार संरक्षण अधिनियम-1955, 2-अनु.जाति, जनजाति अधिनियम-1989,

2. नियम:- राज्य छात्रवृत्ति 1972, छात्रावास नियम-66-67, अस्पृश्यता निवारणार्थ अंतरजाति विवाह योजना- 1978, म.प्र.अनु.जाति सामुहिक विवाह योजना- 1988, म.प्र. बांछडा-बेडिया जाति 1984, अशा.संस्था अनुदान नियम-1985, अत्याचार से पीड़ित व्यक्तियों को आर्थिक, सामाजिक एवं शैक्षणिक पुर्नवास एवं राहत आकस्मिकता नियम - 1995, अधिकारी एवं कर्मचारी भर्ती नियम-1969, त्रिस्तरीय पंचायतों के लिये शि.कर्मि भर्ती नियम एवं प्रक्रिया नियम 1995, नगरिय निकायों के लिये शि.कर्मि भर्ती प्रक्रिया नियम-1995, अनुकंपा नियुक्ति नियम-1994, भंडार नियम-1961 गोपनीय चरित्रावली नियम-1985, म.प्र. कर्मचारी सेवा एवं ब्रखास्त नियम-1977, संविदा शिक्षक भर्ती नियम 2004 एवं शासन द्वारा समय समय पर जारी नियमों का क्रियान्वयन ।

3 विनियम:-

निरंक

4. मेन्चुअल:- 1977म0प्र0 सर्विसेज मेन्चुअल भाग -1, 2 ।

5. सरकुलर:- अनु.जा,जनजाति के उम्मिदवारों के लिये जाति प्रमाण पत्र एवं आय प्रमाण पत्र के दिशा निर्देश,अन्य सभी शाखाओ से संबधित सर्कुलर संबधित शाखा प्रभारी के पास नस्ती में सुरक्षित है ।

6. कार्यालय में संधारित किये जाने वाले विभिन्न अभिलेखों की सूची तथा उसका वर्गीकरण:-

क्र	अभिलेख का नाम	अभिलेख का प्रकार	अभिलेख प्रारंभ की तिथि
1	2	3	4
1	स्थापना —	पंजी	
1	उपस्थिति	पंजी	2005—06
2	अवकाश	पंजी	—'—
3	सूचना	पंजी	—'—
4	न्यायालयीन प्रकरण	पंजी	—'—
5	विभागीय जांच	पंजी	—'—
6	अनुकम्पा नियुक्ति	पंजी	—'—
7	आरक्षण	पंजी	—'—
8	सेवा अभिलेख	पंजी	—'—
9	शाखा नस्ती पंजीयन	पंजी	—'—
10	वेतन वृद्धि स्वीकृति	पंजी	—'—
11	शालाओ की जानकारी	पंजी	—'—
12	मासिक बैठक संबधी	पंजी	—'—
13	नवीन पद स्वीकृति	पंजी	—'—
14	प्राप्त गोपनीय चरित्रावली	पंजी	—'—
		नस्ती	
1	न्यायालयीन प्रकरण	नस्ती	—'—
2	विभागीय जांच	नस्ती	—'—
3	अनुकम्पा नियुक्ति	नस्ती	—'—
4	आरक्षण	नस्ती	—'—
5	सेवा अभिलेख	नस्ती	—'—
6	शाखा नस्ती पंजीयन	नस्ती	—'—
7	वेतन वृद्धि स्वीकृति	नस्ती	—'—
8	शालाओ की जानकारी	नस्ती	—'—
9	मासिक बैठक संबधी	नस्ती	—'—
10	नवीन पद स्वीकृति	नस्ती	—'—
11	प्राप्त गोपनीय चरित्रावली	नस्ती	—'—
12	शिकायत	नस्ती	—'—
13	आदेश निर्देश	नस्ती	—'—

14	व्यक्तिगत अभिलेख	नस्ती	—'—
15	अवकाश स्वीकृति	नस्ती	—'—
16	पेशन प्रकरण	नस्ती	—'—
17	सेवानिवृत्ति	नस्ती	—'—
18	सीधीभर्ती / पदोन्नति	नस्ती	—'—
19	बैकलाग के पदो की पूर्ति	नस्ती	—'—
20	भरे रिक्त पदो की गणना	नस्ती	—'—
21	दैनिक वेतन भोगी	नस्ती	—'—
	शिक्षा		
1	प्राथमिक / माध्यमिक / हाइस्कूल उमावि में शालाओ मे उन्नयन	नस्ती	2005—06
2	गोकुल ग्राम से संबधित	नस्ती	—'—
3	दर्ज संख्या	नस्ती	—'—
4	पी.ई.टी. / पी.एम.टी प्रशिक्षण	नस्ती	—'—
5	उत्कृष्ट विद्यालय	नस्ती	—'—
6	कस्तुरबा गांधी विद्यालय	नस्ती	—'—
	निर्माण शाखा		
1	हाइस्कूल में चार कक्ष निर्माण	नस्ती	99—2000
2	अनु.जाति छात्रावास भवन निर्माण	नस्ती	2000—01
3	अनु.जाति जनजाति मजरे टोलो का विद्युतीकरण, पंपो का उर्जीकरण , एक बत्ती कनेक्शन	नस्ती	03—04
4	अनाबद्ध राशि एक मुशत प्रावधान	नस्ती	04—05
5	अनु.जाति छात्रावास भवन निर्माण	नस्ती	04—05
6	पो0मे0 बालक छात्रावास भवन निर्माण	नस्ती	04—05
7	गोकुल ग्राम विकास कार्यक्रम	नस्ती	04—05
8	भवन रजिस्टर रोस्टर	पंजी	
9	टेडर	पंजी	
	आडिट शाखा		
1	लोक लेखा समिति 107 प्रतिवेदन		
2	महालेखाकार द्वारा विभागीय लेखो का निरिक्षण		2002—03
3	परियोजना भत्ता		2002—03
	जाति प्रमाण पत्र शाखा		
1	जाति प्रमाण पत्र की जांच	नस्ती	2000—01
2	जिला स्तरीय जाति प्रमाण पत्र छानबीन समिति		1999—2000
4	जाति प्रमाण संबधी निर्देश		
	प्रगति शाखा		
1	वरिष्ठ कार्यालय की बैठक की जानकारी	नस्ती	2002—03
2	बैठक कार्यवाही विवरण / पालन प्रतिवेदन	नस्ती	2002—03
3	अस्वच्छधंधो का व्यवसायीकरण	नस्ती	2002—03
4	शासन की विभिन्न योजनाओ की मासिक जानकारी	नस्ती	2002—03
5	सिटीजन चार्टर	नस्ती	2002—03
6	सूचना का अधिकार अधिनियम	नस्ती	2005
7	20 सुत्रीय 11 सुत्रीय कार्यक्रम	नस्ती	04—05

8	अनु.जाति जनजति के शिक्षा प्रोत्साहन हेतु ग्राम पंचायतो को पुरस्कार योजना	नस्ती	04-05
	स्टोर शाखा	नस्ती	
1	स्टेशनरी क्रय संबंधी	नस्ती	04-05
2	छात्रावास/आश्रमो की सामग्री प्रदाय	नस्ती	04-05
3	वर्दी प्रदाय	नस्ती	04-05
4	स्टेशनरी वितरण	पंजी	04-05
5	छात्रावास/आश्रमो की सामग्री प्रदाय स्टाक स्थायी	पंजी	04-05
6	छात्रावास/आश्रमो की सामग्री प्रदाय स्टाक अस्थायी	पंजी	04-05
	छात्रवृत्ति शाखा		
1	छात्रवृत्ति संबंधी निर्देश	नस्ती	2002-03
2	छात्रवृत्ति मद में प्राप्त आवटन आदिवासी अनुजाति पिछडा वर्ग	नस्ती	--
3	छात्रवृत्ति देयक	नस्ती	--
4	छात्रवृत्ति खातो की जानकारी	नस्ती	--
5	बैंक अंतरण	नस्ती	--
7	समायोजन	नस्ती	--
8	कन्या प्रोत्साहन 6,9,11वी	नस्ती	--
9	प्राविण्य छात्रवृत्ति	नस्ती	--
10	अस्वच्छ धंधा	नस्ती	--
11	आई टी.आई छात्रवृत्ति	नस्ती	--
12	जाति प्रमाण की जानकारी	नस्ती	--
13	छात्रवृत्ति प्रपत्रो का मुद्रण	नस्ती	--
14	शालाओ को नोडल अधिकारी ,बैंक सलगनीकरण	नस्ती	--
15	निशुल्क सायकल प्रदाय योजना	नस्ती	--
16			
17			
18	पो0मै0 छात्रवृत्ति स्वीकृति	पंजी	--
19	छात्रवृत्ति स्वीकृति /वितरण	पंजी	--
20	आवटन	पंजी	--
21	समायोजन	पंजी	--
22	अस्वच्छ धंधा स्वीकृति	पंजी	--
23	प्राविण्य छात्रवृत्ति स्वीकृति	पंजी	--
24	आई.टी.आई. स्वीकृति	पंजी	--
25	पो0मै0 छात्रवृत्ति स्वीकृति /वितरण	पंजी	--
		पंजी	--
	छात्रावास शाखा		
1	छात्रावास/आश्रम शिष्यवृत्ति स्वीकृति /प्रवेश	नस्ती	2002-03
2	छात्रगृह योजना		--
3	उत्कृष्ट छात्रावास प्रवेश /स्वीकृति	नस्ती	2001
4	आवटन	नस्ती	2002-03
5	देयक	नस्ती	--

6	छात्रावास/आश्रम संबंधी जानकारी	नस्ती	—'—
7	किराया निर्धारण संबंधी	नस्ती	—'—
		पजी	—'—
8	आवटन	पजी	04-05
9	चेक	पजी	04-05
10	प्रवेश संबंधी	पजी	04-05
11	मीटींग	पजी	04-05
	एम.डी.एम. (मध्यान्ह भोजन योजना)		
1	खाद्यान्न राशि पुनरावंटन	नस्ती	1995
2	खाद्यान्न आवंटन	नस्ती	1995
3	नागरिक आपूर्ति निगम को भेजे जाने वाले उपयोगिता प्रमाण पत्र	नस्ती	1995
4	वरिष्ठ कार्या0 को भेजे जाने वाले उपयोगिता प्रमाण पत्र	नस्ती	1995
5	जिला पंचायत नस्ती	नस्ती	1995
6	मासिक उठाव अधिकारी पत्र	नस्ती	1995
	ग्रेन बैंक शाखा खाद्यान्न		2002-03
1	राजीव गांधी सुरक्षा मिशन	नस्ती	—'—
2	नवीन ग्रेन बैंक योजना	नस्ती	—'—
3	उपयोगिता प्रमाण पत्र ग्रेन बैंक	नस्ती	—'—
	अनुदान शाखा		—'—
1	अशासकीय अनुदान प्राप्त संस्था की स्वीकृति/वितरण/वेतन भत्ते (अनु0जाति अस्वच्छ धंध छात्रावास)	नस्ती	—'—
2	अशासकीय अनुदान प्राप्त संस्था की स्वीकृति/वितरण/वेतन भत्ते (अनु0जन जाति बालक आश्रम सुंदरदेव)	नस्ती	—'—
3	अनु0जाति कन्या (सोभाग्यवती) योजना	नस्ती	2004-05
4	मेधावी छात्र पुरस्कार योजना	नस्ती	
5	दाई प्रोत्साहन योजना	नस्ती	
6	आदिवासी सामूहिक विवाह योजना	नस्ती	99-2000
7	अर्तरजातिय विवाह योजना	नस्ती	योजना लागु होने से
8	विद्यार्थी कल्याण योजना	नस्ती	
9	अनु0जाति सामूहिक योजना	नस्ती	2004-05
	राहत		
1	अत्याचार निवारण अधिनियम 1995 अंतर्गत	नस्ती	1995
2	संकटापन	नस्ती	1995
3	एम.आई.सी. राहत प्रकरण	नस्ती	2005-06
4	आवंटन आदेश	नस्ती	2005-06
5	सलाहकार समिति का गठन	नस्ती	2005-06
6	सदभावन शिविर	नस्ती	2003-04
7	पंचायत पुरस्कार अनु0जाति/जनजाति	नस्ती	2003-04
	लेखा शाखा		
1	आवंटन- आदिवासी,अनुसूचति जाति एवं पिछडा वर्ग	पंजी	1997

2	कार्यालय एवं छात्रावास आश्रमों के नैमे.व्यय परित बाबद	पंजी	1997
3	चिकित्सा प्रतिपूर्ति परित	पंजी	1997
	वाहन	पंजी	1997
	धारा 80 सी.पी.सी.नोटिस श्री सी.के.जैन, जैन टायपिंग खंडवा	पंजी	1997
	जी.पी.एफ.अस्थाई अग्रिम / आंशिक प्रत्याहरण स्वीकृति	नस्ती	1997
	आवंटन- आदिवासी,अनुसूचति जाति एवं पिछडा वर्ग	नस्ती	1997
	कार्यालय एवं छात्रावास आश्रमों के नैमे.व्यय परित बाबद	नस्ती	1997
	चिकित्सा प्रतिपूर्ति परित	नस्ती	1997
	वाहन	नस्ती	1997
	केश शाखा		
	केश बुक	पंजी	1986
	चेक	पंजी	1986
	अस्थाई अग्रिम	पंजी	1986
	बैंक ड्राफ्ट	पंजी	1986
	एक्विटेंस एरोल	पंजी	1986
	पी.डी.एकाउंट	पंजी	1986
	अस्थाई अग्रिम	नस्ती	1986
	बैंक ड्राफ्ट	नस्ती	1986
	पी.डी.एकाउंट	नस्ती	1986
	बिल शाखा		
1	बिल रजिस्टर	पंजी	1974से आज तक
2	बी.टी.आर.	पंजी	1974 से आजतक
3	वेतन अग्रिम एवं यात्रा अग्रिम कटौती	पंजी	1980
4	त्यौहार अग्रिम	पंजी	1983
5	शासकीय भवन किराया	पंजी	1978
6	जी.पी.एफ. वसूली	पंजी	1979
7	अनाज अग्रिम	पंजी	1976 से
8	चिकित्सा देयक	पंजी	1982 से
9	यात्रा देयक	पंजी	1981 से
10	वेतन देयक	पंजी	1992 से आजतक
11	भवन अग्रिम	पंजी	
12	मासिक व्यय पत्रक		1986 से आजतक
13	मोटर सायकल अग्रिम	पंजी	
14	कन्टीजेन्सी	पंजी	1974से आज तक
15	डी.पी.एफ.	पंजी	1974 से आज तक
16	अंतिम वेतन प्रमाण पत्र	नस्ती	1990से आज

			तक
17	वेतन अग्रिम एवं यात्रा अग्रिम	नस्ती	1983से आज तक
18	त्यौहार अग्रिम	नस्ती	1997से आज तक
19	अनाज अग्रिम	नस्ती	1997 से आज तक
20	गृह भाडा स्वीकृति	नस्ती	1995 से आज तक
21	सेवा सत्यापन	नस्ती	1987 से आज तक
22	सामान्य भविष्य निधी	नस्ती	1984 से आज तक

7. ऐसी परामर्शी दात्री समितियों की संरचना जिसके सदस्य जनप्रतिनिधियों उनके संबंध में वांछित जानकारी जैसे- नाम आदेश क्रमांक, निर्माण संबंधी सकुर्लर, दायित्व एवं कर्त्तव्य की जानकारी:-
- 7.1
1. जिला योजना समिति के तहत अनु0जाति/जनजाति उपसमिति ।
 2. जिला पंचायत की शिक्षा समिति जिसके अध्यक्ष उपाध्यक्ष जिला पंचायत तथा सदस्य जिला पंचायत के सदस्य ।
 3. जिला पंचायत की साधारण सभा पंचायती राज अधिनियम के तहत ।
- 7.2
1. उक्त समितियों की बैठक का कार्यवाही विवरण कार्यालय अभिलेख में उपलब्ध है ।
8. कार्यालय के अंतर्गत आने वाली बोर्ड, परिषद एवं समिति के सदस्यों के नाम एवं अरहता गठन संबंधी आदेश चार्टर:- निरंक

निरंक

9. कोषालय से संलग्न अधिकारियों/कर्मचारियों की जानकारी

क्रमांक	नाम अधिकारी / कर्मचारी	पद	पता
1	2	3	4
1	श्री सी0के0पाटील	सहायक आयुक्त	अग्रवाल कॉम्पलेक्स, अमरावती रोड, बुरहानपुर.
2	श्री विजय बागदरे,	लेखापाल	लालबाग, आवास, बुरहानपुर
3	श्री शैलेन्द्र अत्रे, सहा0 ग्रेड-02	सहायक ग्रेड-2	—
4	श्री नारायण	भृत्य	—

10 – कार्यालय में पदस्थ समस्त अधिकारियों के नाम एवं पदनाम, वेतन तथा उन्हें प्राप्त होने सुविधाएँ

क्र.	नाम अधिकारी / कर्मचारी	पद	उपलब्धियां	प्राप्त सुविधाएँ
1	2	3	4	5
1	श्री सी0के0पाटील	सहायक आयुक्त	21068.00	—
2	श्रीमति शोभा सिंगार	कनिष्ठ लेखाधिकारी	8944.00	आवास
3	श्री मनोज दुबे,	लेखापाल	9540.00	—
4	श्री शैलेन्द्र अत्रे	—	—	—
5	श्री विजय पाटील,	सहायक ग्रेड-02	—	—
6	श्री जे0पी0 अत्रे	—	—	—

11. कार्यालय के लिये वर्ष अनुसार मदवार बजट आवंटन तथा उसका उपयोग:-

आदिवासी मद-वर्ष 2004-05

मांग संख्या		बजट शीर्ष	आवंटन	कुल व्यय
1	2	3	4	5
33६2225	309	अशासकीय संस्थाओ को सहायक अनुदान	900000०00	673903०00
ॠॠॠॠॠॠॠ	2676	पो0मै0 छात्रवृत्ति	1077000०00	1077000०00
ॠॠॠॠॠॠॠ	6175	राज्य छात्रवृत्ति	5965000०00	5965000०00
ॠॠॠॠॠॠॠ	9416	प्राथमिक शाला के लिये ग्रामिण और शहरी निकायो को अनुदान	3444000०00	3444000०00
ॠॠॠॠॠॠॠ	9417	उच्चतर माध्यमिक शालाए	377000०00	373585०00
ॠॠॠॠॠॠॠ	9418	माध्यमिक शाला	1133000०00	647317०00
ॠॠॠॠॠॠॠ	8804	राहत योजना	19400०00	ॠ

ॠॠॠॠॠॠ	2344	निर्माण योजना	148500ॠ00	148500ॠ00
41ॠ2225	1385	छात्रगृह योजना	50000ॠ00	49500ॠ00
ॠॠॠॠॠॠ	2676	पो0मै0 छात्रवृत्ति	448000ॠ00	448000ॠ00
41ॠ2225	6365	पो0मै0 छात्रवास को विशेष आगमन सहायता	100000ॠ00	100000ॠ00
ॠॠॠॠॠॠ	6502	पो0मै0 छात्रावास	100000ॠ00	67000ॠ00
ॠॠॠॠॠॠ	7562	उत्कृष्ट शिक्षा केन्द्रो की स्थापना	1124000ॠ00	905000ॠ00
ॠॠॠॠॠॠ	2676	पो0मै0 छात्रवृत्तिया केन्द्रीय क्शैत्रीय योजना	1056000ॠ00	1056000ॠ00
ॠॠॠॠॠॠ	8803	आइ टी. आई में अध्ययनरत प्रशि.को छात्रवृत्ति /शिष्यवृत्ति	100000ॠ00	10000ॠ00
ॠॠॠॠॠॠ	2501	परिक्षा पूर्व प्रशिक्षण	29000ॠ00	29000ॠ00
ॠॠॠॠॠॠ	8832	आश्रमों छात्रावासो का सूदृढीकरण	3520000ॠ00	1020000ॠ00
ॠॠॠॠॠॠ	8807	छात्रावास आश्रमों का उन्नयन	65000ॠ00	65000ॠ00
ॠॠॠॠॠॠ	4214	अध्यापको का प्रशिक्षण	10760ॠ00	760ॠ00
ॠॠॠॠॠॠ	8843	शिक्षा के प्रोत्साहन हेतु ग्राम पंचायतो को पुरस्कार	25000ॠ00	ॠ
ॠॠॠॠॠॠ	8735	अनु0जाति/जनजाति के छात्र-छात्राओ को स्थायी जाति प्रमाण पत्रो का प्रदाय	24000ॠ00	718ॠ00
ॠॠॠॠॠॠ	8804	राहत योजना	20000ॠ00	10000ॠ00
ॠॠॠॠॠॠ	9853	आदिवासी संस्कृति का परिक्षण एवं विकास	7000ॠ00	7000ॠ00
ॠॠॠॠॠॠ	3728	आदिवासी संस्कृति का संर्वधन अनुसंधान प्रशिक्षण एवं विकास	5580ॠ00	2790ॠ00
41ॠ2225	8011	सिविल सेवा परिक्षा में उत्तीर्ण छात्र-छात्राओ को प्रोत्साहन	1140000ॠ00	500000ॠ00
ॠॠॠॠॠॠ	584	माध्यमिक शिक्षा मण्डल की प्रतिपूति	175000ॠ00	175000ॠ00
ॠॠॠॠॠॠ	2992	बुक बैंक योजना	67400ॠ00	67400ॠ00

₹₹₹₹₹₹₹	9829	संदिग्ध दायित्व निवारण निधि	3000₹00	₹
₹₹₹₹₹₹₹	4713	सामुहिक विवाह योजना	30000₹00	₹
₹₹₹₹₹₹₹	7881	आदिवासी उपयोजना क्षेत्र में विविध विकास कार्य	5350000₹00	5350000₹00
41६2801	5230	मजरे टोलो का विधुतीकरण	2531000₹00	2531000₹00
₹₹₹₹₹₹₹	5084	अनु0जाति/जनजाति के कृषको के कुओं तक विधुत लाईन का विस्तार	1589000₹00	1589000₹00
₹₹₹₹₹₹₹	5214	एक बल्ली कनेक्शन स्ट्रीट लाईट विकास	635000₹00	635000₹00
82६2225	494	आश्रम	1014000₹00	845000₹00
₹₹₹₹₹₹₹	1392	छात्रवृत्तिया ओर वृत्तिया	975000₹00	975000₹00
₹₹₹₹₹₹₹	1398	छात्रावास	2395000₹00	1865000₹00
₹₹₹₹₹₹₹	2773	प्राथमिक शाला	8072000₹00	8072000₹00
₹₹₹₹₹₹₹	2793	प्राविण्य छात्रवृत्ति	13000₹00	13000₹00
₹₹₹₹₹₹₹	3496	माध्यमिक शाला	2348000₹00	2348000₹00
₹₹₹₹₹₹₹	3998	विधार्थी कल्याण	18000₹00	10000₹00
₹₹₹₹₹₹₹	4691	कन्याओ को शिक्षण हेतु प्रौत्साहन योजना	350000₹00	350000₹00
₹₹₹₹₹₹₹	5261	हाई स्कूल	3145000₹00	3145000₹00
₹₹₹₹₹₹₹	8805	प्राथमिक स्तर में बालिकाओ को छात्रवृत्ति	4496000₹00	4496000₹00
₹₹₹₹₹₹₹	8844	कन्याओ को शिक्षण हेतु प्रौत्साहन योजना	520000₹00	300000₹00
₹₹₹₹₹₹₹	9846	स्काउट योजना	20000₹00	20000₹00
₹₹₹₹₹₹₹	581	उच्चतर माध्यमिक शालाए	1631000₹00	1631000₹00
₹₹₹₹₹₹₹	9818	उच्चतर माध्यमिक शाला में पुस्तकालय की स्थापना	42000₹00	₹

₹₹₹₹₹₹₹	5098	शैक्षणिक संस्थाओं की मरम्मत तथा साज सज्जा	96000₹00	96000₹00
41₹4225	8848	उ.मा.शाला भवनों का निर्माण	8393000	8393000
82₹2236	5169	विद्यालयों में मध्याह्न भोजन योजना	10899000₹00	10899000₹00

अनुसूचित जाति- वर्ष 2004-05

मांग संख्या	बजट शीर्ष		आवंटन	कुल व्यय
1	2		3	4
49₹2225	8050	राज्य छात्रवृत्ति	400000₹00	400000₹00
₹₹₹₹₹₹₹	11	पो0मै0 छात्रवृत्ति	1400000₹00	1400000₹00
₹₹₹₹₹₹₹	80	अशंकालीन अध्ययन सह.व्यवसायिक मार्गदर्शन केन्द्र	1400₹00	₹
₹₹₹₹₹₹₹	12	सामान्य आधौगिक प्रशि0संस्थाओं अतिरिक्त	40000₹00	30000₹00
₹₹₹₹₹₹₹	496	आश्रम	175000₹00	175000₹00
₹₹₹₹₹₹₹	671	एच्छिक संस्थाओं को शैक्षणिक कार्य प्रवर्ति के लिये अनुदान	10000₹00	95537₹00
₹₹₹₹₹₹₹	1392	छात्रवृत्तियां एवं वृत्तियां	200000₹00	200000₹00
₹₹₹₹₹₹₹	2676	पो0मै0 छात्रवृत्ति	10000₹00	5000₹00
64₹2225	5191	अत्याचार निवारण अधिनियम अंतर्गत सहायता / पुर्नवास सहायता	1139500₹00	462500₹00
₹₹₹₹₹₹₹	5132	अस्पृश्यता निवारण प्रचार प्रसार	25000₹00	25000₹00
₹₹₹₹₹₹₹	2676	पो0मै0 छात्रवृत्ति	2400000₹00	2400000₹00
64₹2225	7562	उत्कृष्ट शिक्षा केन्द्रों की स्थापना	336000₹00	250000₹00
₹₹₹₹₹₹₹	5204	अनु.जाति / जनजाति के छात्र -छात्राओं को छात्रवृत्तियां	440000₹00	150000₹00
₹₹₹₹₹₹₹	4719	अनुसूचित जाति को सहायता योजना	118000₹00	54000₹00
₹₹₹₹₹₹₹	326	अस्पृश्यता निवारण प्रचार प्र.योजना	5000₹00	5000₹00
₹₹₹₹₹₹₹	7908	कन्या विवाह हेतु सहायता (सौभाग्यवति योजना)	150000₹00	15000₹00
64₹2225	160	अर्तजातीय विवाह प्रोत्साहन योजना	30000₹00	26000₹00
---'---	6365	पो0मै0 छात्रावासियों को विशेष आगमन भत्ता	30000₹00	30000₹00

---	671	ऐच्छिक संस्थओं को शैक्षणिक अन्य कार्य वृवर्ति के लिये अनुदान	150000०00	82531०00
---	4722	अनु.जाति बस्तियों का विकास	4300000०00	4300000०00
---	8735	अनु.जाति/जनजाति के छात्र -छात्राओं को स्थाई जाति प्रमाण पत्र का प्रदाय	70000०00	378०00
---	7560	विशेष घटक योजना के लिये एक मुश्त प्रावधान	401000०00	381000०00
64६2801	5214	अनु.जाति /जनजाति के बस्तियों में एक बत्ती कनेक्शन /स्ट्रीट लाईट विद्युतीकरण (वि.के.स.)	352000०00	352000०00
---	5230	मजरे टोलो का विद्युतीकरण	480000०00	480000०00
---	5214	अनु.जाति बस्तियों में एक बत्ती कनेक्शन (वि.के.सहायता)	205000०00	205000०00
---	5230	मजरे टोलो का विद्युतीकरण(वि.के.सहायता)	171000०00	171000०00
---	5084	अनु.जाति/जनजाति के कुओं तक विद्युत लाईन का विकास (वि.के.स.)	148000०00	148000०00
64६4225	5014	क्षेत्रीय विकास के लिये अनाबद्ध राशि	337000०00	337000०00
64६4225	1400	आश्रम तथा छात्रावास	5038000०00	5038000०00
	7560	विशेष घटक योजना के लिये एक मुश्त प्रावधान	2674000०00	2674000०00
15६2225	5133	अन्य छात्रवृत्तियां	3300000०00	3300000०00
---	6175	राज्य छात्रवृत्ति (वि.घटक योजना)	100000०00	50000०00
---	8805	प्राथमिक स्तर के बालिकाओं को छात्रवृत्तियां	870000०00	870000०00
---	6171	स्थानीय दाईयों को प्रोत्साहन योजना	4801०00	4801०00
---	3997	विद्यार्थी कल्याण	11000०00	7000०00
---	4691	कन्याओं को शिक्षण हेतु प्रोत्साहन योजना	793000०00	721500०00
---	4717	छात्रावास	2367000	1733000
---	495	आश्रम	889000०00	289000०00
---	2793	प्रावीण्य छात्रवृत्ति	8000०00	6000०00
---	4047	आश्रम छात्रावास	60000०00	60000०00
---	5095	आश्रम/छात्रावासों का रखरखाव तथा साज सज्जा	1200000०00	1200000०00
15६2225	327	अस्वच्छ धधों में लगे लोगो के बच्चों के लिए छात्रवृत्ति (वि.घ.यो)	200000०00	200000०00

---	327	अस्वच्छ धधों में लगे लोगो के बच्चों के लिए छात्रवृत्ति (के.प्र.योजना)	250000₹00	50000₹00
---	8844	कन्याओं को शिक्षण हेतु प्रोत्साहन योजना	638000₹00	538000₹00
41६2225	5191	अनु.जाति अत्याचार अधिनियम अंतर्गत सहायता / सहायक अनुदान	950000₹00	443253₹00

पिछडा वर्ग 2004-05

मांग संख्या		बजट शीर्ष		आवंटन	कुल व्यय
1		2		3	4
66६2225	आयोजनेत्तर	1474	जिला तथा परियोजना प्रशासन	307500₹00	277625₹00
₹₹₹₹₹₹₹₹	₹₹₹₹₹₹₹₹	6175	राज्य छात्रवृत्ति	2318000₹00	2318000₹00
₹₹₹₹₹₹₹₹	₹₹₹₹₹₹₹₹	2793	प्रावीण्य छात्रवृत्ति	4500₹00	4400₹00
₹₹₹₹₹₹₹₹	उपयोजना	2676	पोस्ट मैट्रिक छात्रवृत्ति	4500000₹00	4500000₹00
₹₹₹₹₹₹₹₹	₹₹₹₹₹₹₹₹	6175	राज्य छात्रवृत्ति	4500000₹00	4500000₹00
₹₹₹₹₹₹₹₹	₹₹₹₹₹₹₹₹	7059	विधार्थी कल्याण	4000₹00	₹
₹₹₹₹₹₹₹₹	₹₹₹₹₹₹₹₹	6384	परिचय पत्र का प्रदाय	25000₹00	25000₹00
₹₹₹₹₹₹₹₹	₹₹₹₹₹₹₹₹	4713	सामुहिक विवाह योजना	5000₹00	₹

अनुसूचित जाति वर्ष 2005-06

योजना का नाम		प्राप्त आवंटन				व्यय			
		मांग संख्या 49	मांग संख्या 64	मांग संख्या 15	योग	मांग संख्या 49	मांग संख्या 64	मांग संख्या 15	योग
1	2	3	4	5	6	7	8	9	10
1474	जिला तथा परियोजना प्रशासन	0७75	ऋ	ऋ	0७75	ऋ	ऋ	ऋ	—
1398	छात्रावास	3७1	ऋ	ऋ	3७41	ऋ	1७62	ऋ	1७62
8051	आश्रम शाला	.	ऋ	ऋ	ऋ	ऋ	ऋ	ऋ	ऋ
496	आश्रम और शालायें	.	ऋ	ऋ	ऋ	ऋ	ऋ	ऋ	ऋ
2676	पो.मै.छात्रवृत्तियां	ऋ	.
717	औद्योगिक प्रशिक्षण संस्थायें	0७01	.	0७01
8050	छात्रवृत्तियां एवं वृत्तियां
1392	विमुक्त जाति राज्य छात्रवृत्ति कक्षा 1 से 5वी तक
4047	विमुक्त जाति आश्रम और छात्रावास	.	4७60	1७50	6७10	.	2७67	.	.
4717	अनुसूचित जाति छात्रावास	ऋ	5७20	4७00	9७20	.	3७62	.	3७62
5220	महाविद्यालयीन छात्रावास	.	0७40	.	0७40	.	0७46	.	0७46
326	अस्पृश्यता निवारण प्रचार प्रसार	.	0७05	ऋ	0७05	ऋ	ऋ	ऋ	ऋ
5132	अस्पृश्यता निवारण प्रचार प्रसार	ऋ	0७30	ऋ	0७30	ऋ	ऋ	ऋ	ऋ
4713	सामुहिक विवाह योजना	.	0७15	.	0७15	ऋ	ऋ	ऋ	ऋ
5191	अत्याचार निवारण अधिनियम अंतर्गत सहायता/पुर्नवास सहायता	.	3७30	ऋ	3७30
4719	अनुसूचित जाति को सहायता योजना	ऋ	0७55	.	0७55
6813	साईकिल प्रदाय	.	0७92	.	0७92
6365	पो.मै.छात्रावासियों को विशेष आगमन भत्ता	ऋ	0७50	ऋ	0७50	ऋ	ऋ	ऋ	ऋ
4722	अनु.जाति बस्तियों का विकास	.	10७50	.	10७50
7908	कन्या विवाह हेतु सहायता (सौभाग्यवति योजना)	ऋ	0७55	.	0७55
671	एच्छिक संस्थाओं को शैक्ष.ओर अन्य कल्याण योजनाओं के लिए अनुदान	.	ऋ	ऋ	ऋ	ऋ	ऋ	ऋ	ऋ
7562	उत्कृष्ट शिक्षा केन्द्रों की स्थापना
8806	प्री मैट्रिक छात्रावासों में पुस्तकालयों की स्थापना
2611	पी.ई.टी. / पी.एम.टी के लिए पुस्तकों का क्रय	.	1७00	1७00	2७00
4671	अस्वच्छ धन्धों का व्यवसायिकरण	ऋ	0७50	ऋ	0७50	ऋ	ऋ	ऋ	ऋ
8807	छात्रावासों एवं आश्रमों के भवनों का उन्नयन	.	6७72	.	6७72
160	अन्तर्जातीय विवाह प्रोत्साहन योजना	.	0७10	.	0७10
5230	मजरे टोलो का विद्युतीकरण (वि.घ.योजना)	.	9७72	.	9७72
5214	अनु.जाति / जनजाति के बस्तियों में एक बत्ती कनेक्शन / स्ट्रीट लाईट विद्युतीकरण (वि.घ.यो)	.	8७22	.	8७22
5214	अनु.जाति बस्तियों में एक बत्ती कनेक्शन (वि.के.सहायता)	.	0७55	.	0७55

5230	मजरे टोलो का विद्युतीकरण(वि.के.सहायता)	.	0७73	.	0७73
5084	अनु.जाति/जनजाति के कुओं तक विद्युत लाईन का विकास (वि.के.स.)	.	1७53	.	1७53
7560	एक मुश्त प्रावधान अजा बस्तीयो हेतु	.	11७95	.	11७95
1400	आश्रम तथा छात्रावास भवन
6171	स्थानिय दाईयो को प्रोत्साहन योजना	.	.	0७03	0७03
3997	विद्यार्थी कल्याण (वि.घ.यो.)	.	.	0७08	0७08
4691	कन्याओं को शिक्षण हेतु प्रोत्साहन योजना	.	.	1७50	1७50
8805	पथमिक स्तर के बालिकाओं छात्रवृत्ति	.	.	2७00	2७00
8844	कन्याओं को शिक्षण हेतु प्रोत्साहन योजना	.	.	1७50	1७50
495	आश्रम और शालायें	.	.	1७35	1७35
2793	प्रावीण्य छात्रवृत्तियां
327	अस्वच्छ धर्ने म लगे लोगों के बच्चों के लिए छात्रवृत्ति
5095	आश्रम/छात्रावासों का रखरखाव तथा साज सज्जा	.	.	3७14	3७14
5133	अन्य छात्रवृत्तियाँ	.	.	5७00	5७00

अनुसूचित जनजाति

	योजना का नाम	प्राप्त आवंटन				व्यय			
		मांग संख्या 33	मांग संख्या 41	मांग संख्या 82	योग	मांग संख्या 33	मांग संख्या 41	मांग संख्या 82	योग
1	2	3	4	5	6	7	8	9	10
1481	जिला प्रशासन
6130	संचालनालय
495	आश्रम और शालाए	2७87	.	.	2७87	1७64	.	.	1७64
581	उच्चतर माध्यमिक शालाए	28७71	32७06	3७08	63७85	18७42	16७05	0७90	35७37
1398	छात्रावास	16७61	4७92	.	21७53	5७97	1७16	.	7७13
2773	प्राथमिक शाला	107७4	6७63	54७00	168७03	88७49	5७10	10७94	184७53
3496	माध्यमिक शाला	103७90	13७65	12७72	130७27	59७22	7७58	0७48	67७28
309	अशासकीय संस्थाओ को सहायक अनुदान
2676	पो0मै0 छात्रवृत्ति
6175	राज्य छात्रवृत्ति	20७00
9416	प्राथमिक शिक्षा के लिये ग्रामिण और शहरी निकायो को अनुदान	20७50	.	.	20७50	10७78	.	.	10७78
9417	उ.मा. शिक्षा के लिये ग्रामिण और शहरी निकायो को अनुदान	2७10	.	.	2७10	2७09	.	.	2७09
9418	माध्यमिक शिक्षा के लिये ग्रामिण और शहरी निकायो को अनुदान	5७67	.	.	5७67	5७47	.	.	5७47
8804	राहत योजना
2344	निर्माण योजना
2506	परियोजना मुख्यालय	5७63	.	.	5७63	2७29	.	.	2७29
2304	निर्देशन एवं प्रशासन

5216	हाई स्कूल	.	0९38	6९50	6९88	.	0९34	4९79	5९13
5191	अजजा/अजा अत्या.निवा. अधि.अंतर्गत सहायता
1385	छात्रगृह योजना
6365	पो0मै0 छात्रवास को विशेष आगमन सहायता
494	आश्रम शाला	.	6९16	.	6९16	.	2९59	.	2९59
6502	पो0मै0 छात्रावास
7562	उत्कृष्ट शिक्षा केन्द्रों की स्थापना	.	3९05	.	3९05
8803	आई टी. आई में अध्ययनरत प्रशि.को छात्रवृत्ति / शिष्यवृत्ति
2501	परिक्षा पूर्व प्रशिक्षण
8807	छात्रावास आश्रमों का उन्नयन
4214	अध्यापकों का प्रशिक्षण
8843	शिक्षा के प्रोत्साहन हेतु ग्राम पंचायतों को पुरुस्कार
8735	अनु0जाति/जनजाति के छात्र-छात्राओं को स्थायी जाति प्रमाण पत्रों का प्रदाय
9853	आदिवासी संस्कृति का परिरक्षण एवं विकास
584	माध्यमिक शिक्षा मण्डल की प्रतिपूति
2992	बुक बैंक योजना
6813	साईकलो का प्रदाय
4713	सामुहिक विवाह योजना
9829	संदिग्ध दायित्व निवारण निधि
5209	मुख्य कार्यपालन अधिकारी का वेतन	.	1९62	.	1९62	.	0९79	.	0९79
2793	प्राविण्य छात्रवृत्ति
3997	विद्यार्थी कल्याण
4691	कन्याओं को शिक्षण हेतु प्रोत्साहन योजना
8805	प्राथमिक स्तर में बालिकाओं को छात्रवृत्ति
8844	कन्याओं को शिक्षण हेतु प्रोत्साहन योजना
9846	स्काउट योजना	.	.	0९10	0९10
9818	उ.मा.शालाओं में पुस्तकालय की स्थापना
5169	विद्यालयों में मध्याह्न भोजन योजना	.	.	16९93	16९93
5098	शैक्षणिक संस्थाओं की मरम्मत	.	1९00	.	1९00

12. विभिन्न विभागों के द्वारा संचालित कार्यक्रमों की सूची, हितग्राहीयों के चयन की प्रक्रिया, वित्तीय सहायता देने वाली संस्था, वर्षवार आवंटित राशि तथा हितग्राहीयों की संख्या:—

1. मध्याह्न भोजन कार्यक्रम:— योजना अंतर्गत वर्ष 2005—06 में रु. 2822000.00 का आवंटन प्राप्त हुआ । जिससे 225 प्रा.शालाओं के 27633 छात्र-छात्राओं को लाभार्जित हुये है ।

2. राहत:- योजना अंतर्गत वर्ष 2005-06 में अनु.जाति,जनजाति मद में रूपये 6.30 लाख एवं 6.00 लाख का आवंटन प्राप्त हुआ है । जिसमें अनु.जाति के 14 हितग्राहीयों को 2.86 लाख एवं जनजाति के 23 हितग्राहीयों को 6.32 लाख की राशि स्वीकृत/वितरित की गई है ।

3.उत्कृष्ट शिक्षा संस्थान/छात्रावास:- उत्कृष्ट शिक्षा केन्द्र अनु.जाति व जनजाति के प्रतिभावान छात्र छात्राओं को उत्कृष्ट स्तर की शिक्षा देने तथा निदानात्मक विशेष कोचिंग के माध्यम से उनके प्रावीण्य को बढ़ाने के उद्देश्य से स्थापित किये गये है ।

4. आश्रम शाला:- पदेश के वनाचल व दूरस्त क्षेत्रों में जहां शैक्षणिक सुविधा नही वहां आश्रम शालाओं की व्यवस्था की गई है । इन आश्रमों मे कक्षा 1 लीं से 8 वीं तक के कक्षा लगाई जाती है । जहां उनके निवास, शिक्षण, एवं भोजन की व्यवस्था की जाती है ।

5. क्रीडा परिसर:-आदिवासी उयोजना क्षेत्र में विभाग द्वारा आदिवासी छात्र-छात्राओं की शारिरीक क्षमता में वृद्धि कर उनकी खेला प्रतिभा को विकसीत करने तथा उन्हे राज्य स्तरीय एवं राष्ट्रीय क्रीडा प्रतियोगिता में भाग लेने के लिये सक्षम बनाना ।

6. छात्रगृह:- महाविद्यालय स्तर के महाविद्यालय स्तर के अनु.जाति, जनजाति के विद्यार्थियों की संख्या के मान से मैट्रिकोत्तर छात्रावास के अंतर्गत जिन छात्रों को छात्रावास में प्रवेश नही मिल पाता एवं वें धन के अभाव में अपनी समुचित आवास की व्यवस्था नही कर पाते ऐसे विद्यार्थियों के लिये विभाग ने छात्रावास सुविधा के अनुरूप छात्रगृह योजना संचालित की है । नीवन जिला बुरहानपुर में छात्रगृह संचालित नही हैं ।

7. छात्रवृत्ति:-अनु.जाति, जनजाति, पिछडा वर्ग एवं विमुक्त जाति की छात्र-छात्राओं को अध्ययन के दौरान आर्थिक परेशानियों का सामाना न करना पडे एवं उनकी पढाई में रूचि बनी रही है इस उद्देश्य से शासन द्वारा छात्रवृत्ति प्रदान की जाती है ।

क	योजना का नाम	प्राप्त आवंटन	पात्र छात्र-छात्राओं की संख्या	कुल स्वीकृति संख्या	स्वीकृत राशि	लाभांवितों की संख्या	वितरित राशि
1	2	3	4	5	6	7	8
1	राज्य छात्रवृत्ति						
	अ. कक्षा 1 से 5						
	ब. कक्षा 6 से 10						
2	पोस्ट-मैट्रिक छात्रवृत्ति						
	अ. भारत शासन के स्त्रोत से (आय सीमा रु. 1.00 लाख तक)						

	ब. राज्य शासन के स्त्रोंत से (आय सीमा रु. 1.00 लाख स 1.80 लाख तक)						
	स. कक्षा 11वीं एवं 12वीं के छात्रावासी छात्रों को अतिरिक्त छात्रवृत्ति						
3	प्रावीण्य छात्रवृत्ति						
4	कन्या साक्षरता प्रोत्साहन						
	अ. कक्षा 6वीं						
	ब. कक्षा 9वीं						
	स. कक्षा 11 वीं						
5	छात्रावास शिष्यवृत्ति						
6	आश्रम शिष्यवृत्ति						
	सायकल योजना						

क	योजना का नाम	प्राप्त आवंटन	पात्र छात्र-छात्राओं की संख्या	कुल स्वीकृति संख्या	स्वीकृत राशि	लाभावितों की संख्या	वितरित राशि
1	2	3	4	5	6	7	8
1	राज्य छात्रवृत्ति						
	अ. कक्षा 1 से 5						
	ब. कक्षा 6 से 10						
2	पोस्ट-मैट्रिक छात्रवृत्ति						
	अ. भारत शासन के स्त्रोंत से (आय सीमा रु. 1.00 लाख तक)						
	ब. राज्य शासन के स्त्रोंत से (आय सीमा रु. 1.00 लाख स 1.80 लाख तक)						

	स. कक्षा 11वीं एवं 12वीं के छात्रावासी छात्रों को अतिरिक्त छात्रवृत्ति						
3	प्रावीण्य छात्रवृत्ति						
4	कन्या साक्षरता प्रोत्साहन						
	अ. कक्षा 6वीं						
	ब. कक्षा 9वीं						
	स. कक्षा 11 वीं						
	अस्वच्छ धंधा छात्रवृत्ति						
5	छात्रावास शिष्यवृत्ति						
6	आश्रम शिष्यवृत्ति						
	सायकल योजना						

8. बुक बैंक योजना:- प्रदेश के व्यवसायिक पाठ्यक्रमों में अनु.जाति, जनजाति के विद्यार्थियों को इस योजना के तहत पुस्तकें प्रदान की जाती हैं ।

9. अंतर्जातीय विवाह योजना:- अस्पृश्यता उन्मुलन की दिशा में संवर्ण लड़के या लड़की द्वारा अनु.जाति के लड़के या लड़की से विवाह कर उठाये गये आदर्श कदम के फलस्वरूप उन्हें 15 अगस्त तथा 26 जनवरी को समारोह में पुस्कृत एवं संमानित करना जिसके तहत 10000.00 प्रदान किये जाते हैं ।

10. दाई प्रोत्साहन:- ग्रामीण क्षेत्रों में प्रसूति कार्य करने में अनु.जाति परिवार की महिला दायिका कार्य करती है ऐसी महिलाओं को राज्य शासन द्वारा प्रति प्रसूति कार्य के लिये 25.00 रुपये की राशि प्रदान की जाती है ।

11. अनु.जाति बस्ति विकास योजना:- इस योजना के तहत अनु.जाति बाहुल्य बस्तियों में पंधुच मार्ग का निर्माण, मरम्मत, पक्की नाली का निर्माण, सामुदायिक भवन, पेयजल व्यवस्था, आदि कार्य किये जाते हैं ।

12. विधि स्नातकों को आर्थिक सहायता:- इस योजना अे अधिन अनु.जाति, जनजाति के विधि स्नातकों को विधि व्यवसाय में सुप्रशिक्षित स्वालंबि जीवन व्यतित करने के लिये जिलाध्यक्ष द्वारा प्ररिक्षण पश्चात 200.00 प्रतिमाह की सहायता एक वर्ष के लिये स्वीकृत की जाती है ।

13. परीक्षा शुल्क की प्रतिपूर्ति :- म.प्र.द्वारा आयोजित बोर्ड परीक्षा में सम्मिलित होने वाले अनु. जाति जनजाति के विद्यार्थियों को परीक्षा शुल्क माध्यमिक शिक्षा मंडल द्वारा परीक्षा शुल्क में छूट प्रदान की जाती है । जिसकी प्रतिपूर्ति विभाग द्वारा मा.शिक्षा मंडल को की जाती है ।

14. सिविल सेवा परीक्षाओं में सफलता प्राप्त करने पर प्रोत्साहन राशि:-

अ. संघ लोक सेवा आयोग द्वारा आयोजित अखिल भारतीय सेवा परीक्षा में सम्मिलित होने वाले अनु.जाति, जनजाति के अभ्यर्थियों को प्रारंभिक परीक्षा उत्तीर्ण होने पर 40000.00 मुख्य परीक्षा उत्तीर्ण होने पर 60000.00 एवं चयन होने पर 50000.00 देय होगा ।

ब. म.प्र.लोक सेवा आयोग द्वारा आयोजित सिविल सेवा परीक्षा में सम्मिलित होने वाले अनु. जाति, जनजाति के अभ्यर्थियों को प्रारंभिक परीक्षा उत्तीर्ण होने पर 20000.00 मुख्य परीक्षा उत्तीर्ण होने पर 30000.00 एवं चयन होने पर 25000.00 विभाग द्वारा देय होगा । जिनके माता पिता/अभिभावक की वार्षिक आय 120000.00 लाख से अधिक न हो ।

15. निःशुल्क पाठ्य पुस्तकों का प्रदाय:- प्राथमिक शालाओं में कक्षा 1 से 5 तक अध्ययनरत सभी छात्र-छात्राओं को निःशुल्क पाठ्यपुस्तके शास.मा.शालाओं में कक्षा 6 से 8 तक अध्ययनरत सभीवर्ग की बालिकाओं और अनु.जाति, जनजाति के छात्रों को निःशुल्क पाठ्य पुस्तके प्रदान की जाती है ।

16 निःशुल्क गणवेश का प्रदाय:- प्राथमिक शालाओं में कक्षा 1 से 5 तक अनु.जाति, जनजाति अध्ययनरत छात्र-छात्राओं को निःशुल्क गणवेश प्रदाय की जाती है ।

17. अनुसूचित जाति,जनजाति बस्तियों का विद्युतीकरण:- इस योजना के अंतर्गत अनु.जाति, जनजाति के बस्तियों में विकास कार्य हेतु 50 प्रतिशत या उससे अधिक अनु.जाति, जनजाति बाहुल्य ग्राम/मजरे/टोलो में एक बत्ती कनेक्शन, स्ट्रीट लाईट, विद्युत लाईन का विस्तार, विद्युत व्यवस्था/मजरे टोलो का विद्युतीकरण , पंपों का उर्जीकरण आदि सुविधाएँ विभाग द्वारा उपलब्ध करायी जाती है ।

13. वास्तविक हितग्राहीयों की सूची तथा उन्हें प्राप्त होने वाली सुविधाओं की जानकारी:-

बिन्दु क्रमांक-12 में लाभावितों की सूची इस कार्यालय में सुरक्षित रखी है ।

14. कार्यालय में उपलब्ध जानकारी की सूची , श्रेणी, तथा उसकी प्रकृति (हार्ड कॉपी, इलेक्ट्रानिक फार्म) :-

वर्तमान में समस्त जानकारी हार्ड कॉपी में रखी गयी है । इलेक्ट्रानिक फार्म में उपलब्ध कराई जा रही है ।

15 आम नागरिक को सूचना उपलब्ध कराने हेतु उपलब्ध सुविधाएँ- जैसे पुस्तकालय, पब्लिक काउन्टर:- कार्यालय में आवेदन देने पर विभागीय लोक सूचना अधिकारी द्वारा पंजीयन कर कार्यवाही की जावेगी ।

16. लोक सूचना अधिकारी से संबंधित जानकारी

नाम:- श्री सी0के0पाटील,
पद:- सहायक आयुक्त,
दूरभाष:- 07325

ई.मेल— निरंक

पता:— कार्यालय सहायक आयुक्त, आदिवासी विकास, बुरहानपुर।

आम जनता से मिलने का समय:— दोपहर 12.00 बजे से 2.00 बजे

17. अन्य कोई प्रासंगिक जानकारी जिसका सीधा संबंध आम नागरिक से हो :-

समस्त अभिलेख आम नागरिक हेतु उपलब्ध है ।